

PROSPETTO NORD - SU CORTE INTERNA

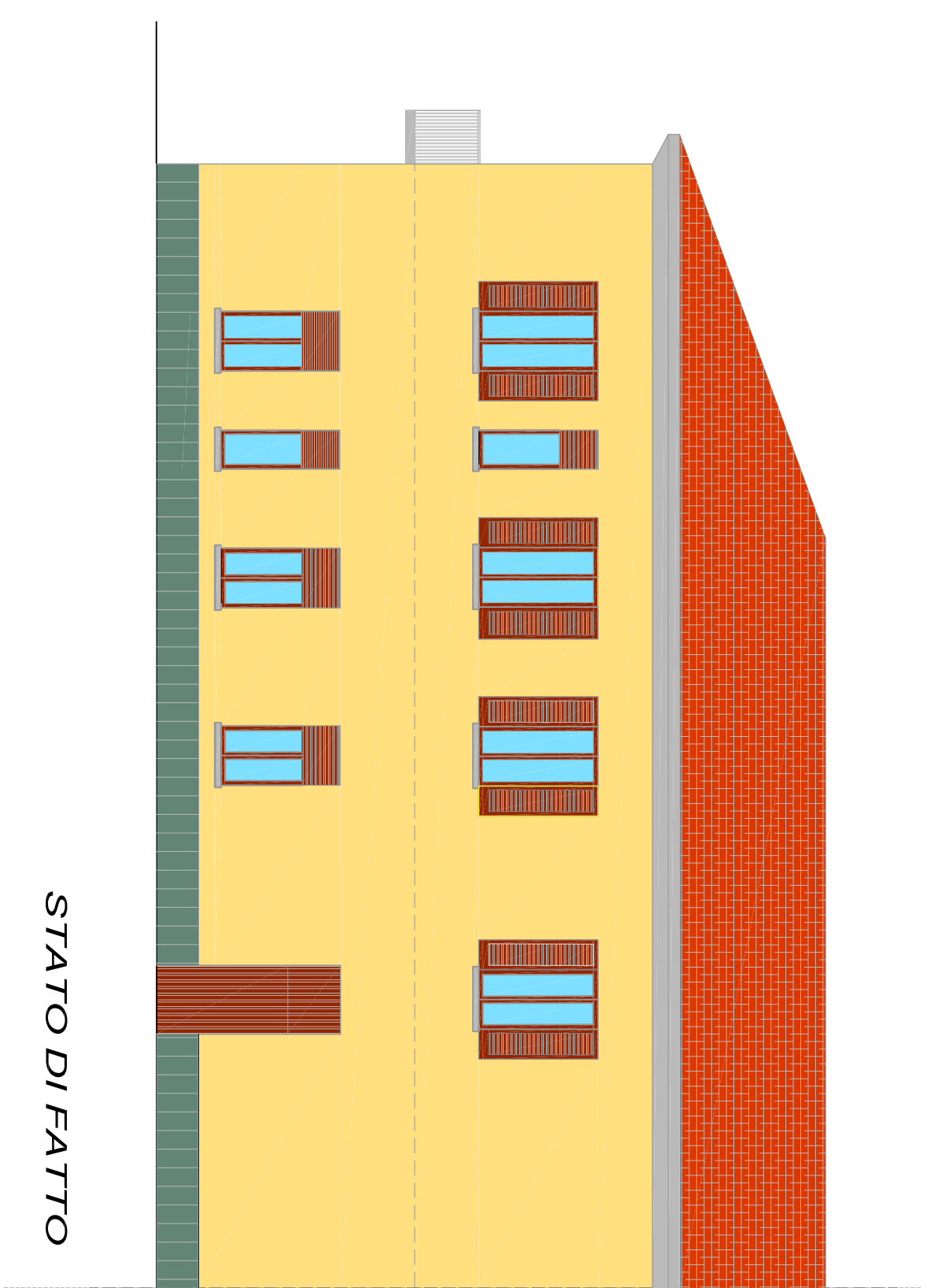

STATO DI FATTO



TAVOLA TECNICA



PROGETTO

PIANTA ZONA INTERVENTO - PIANO TERRA

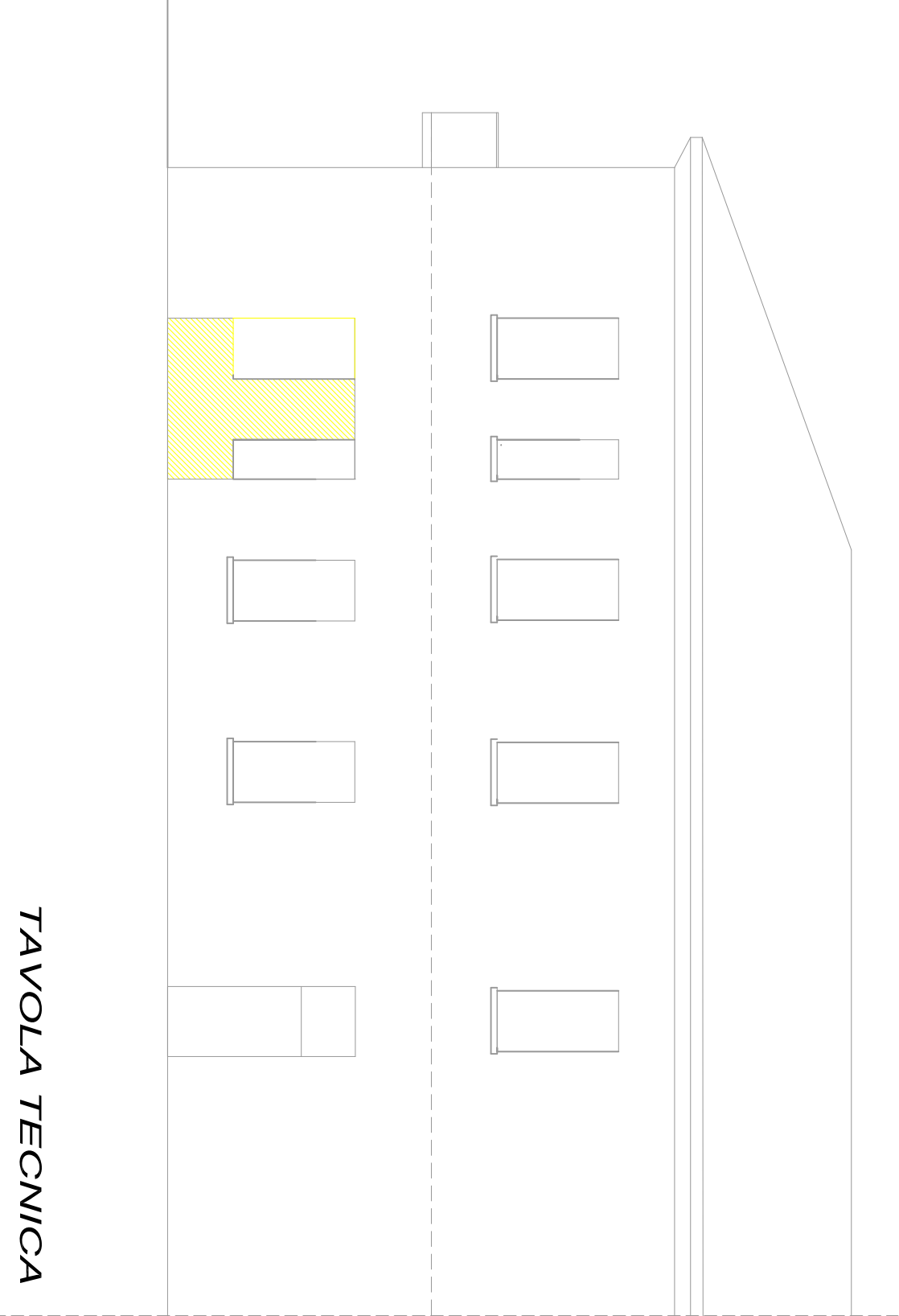
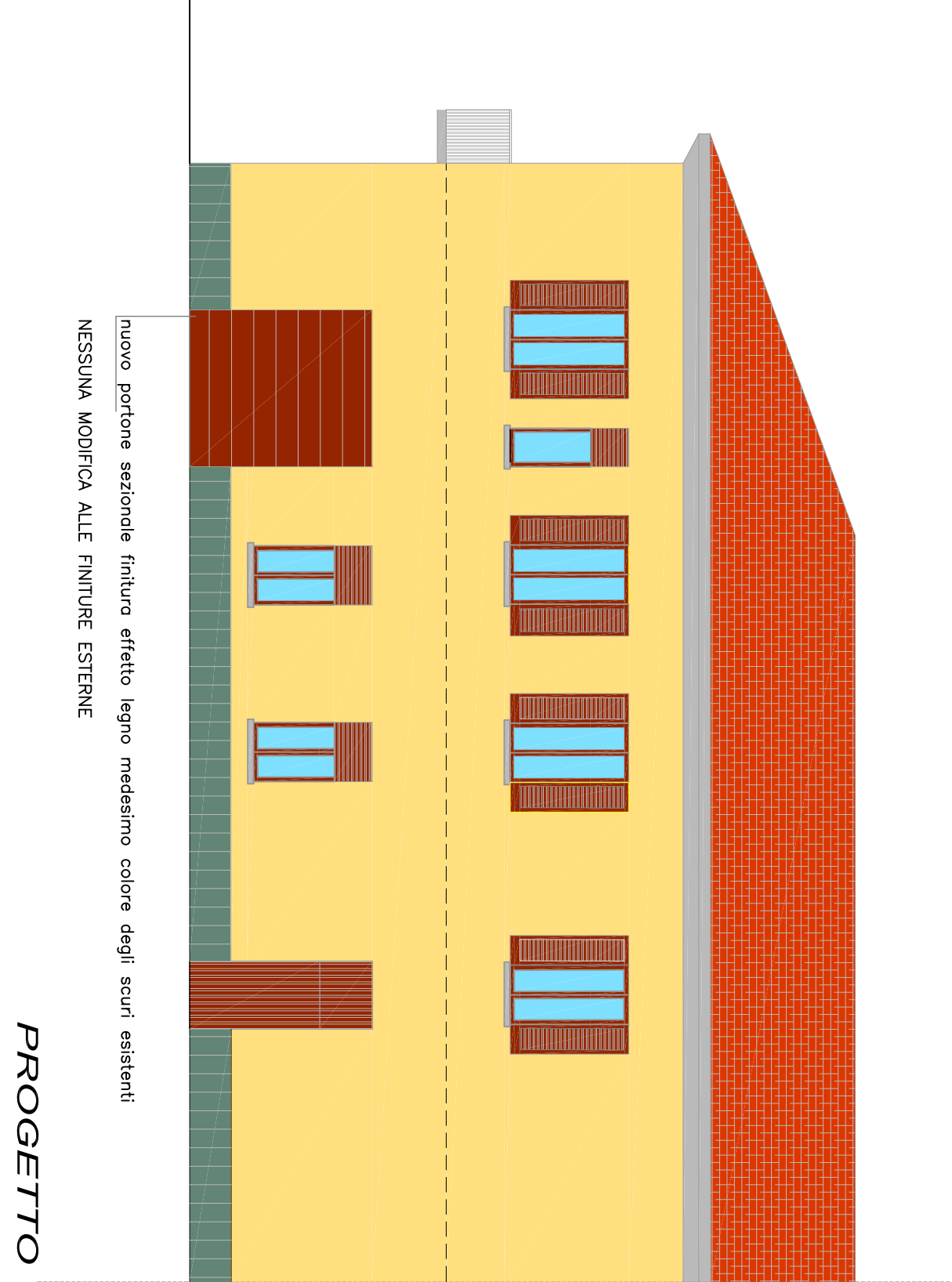
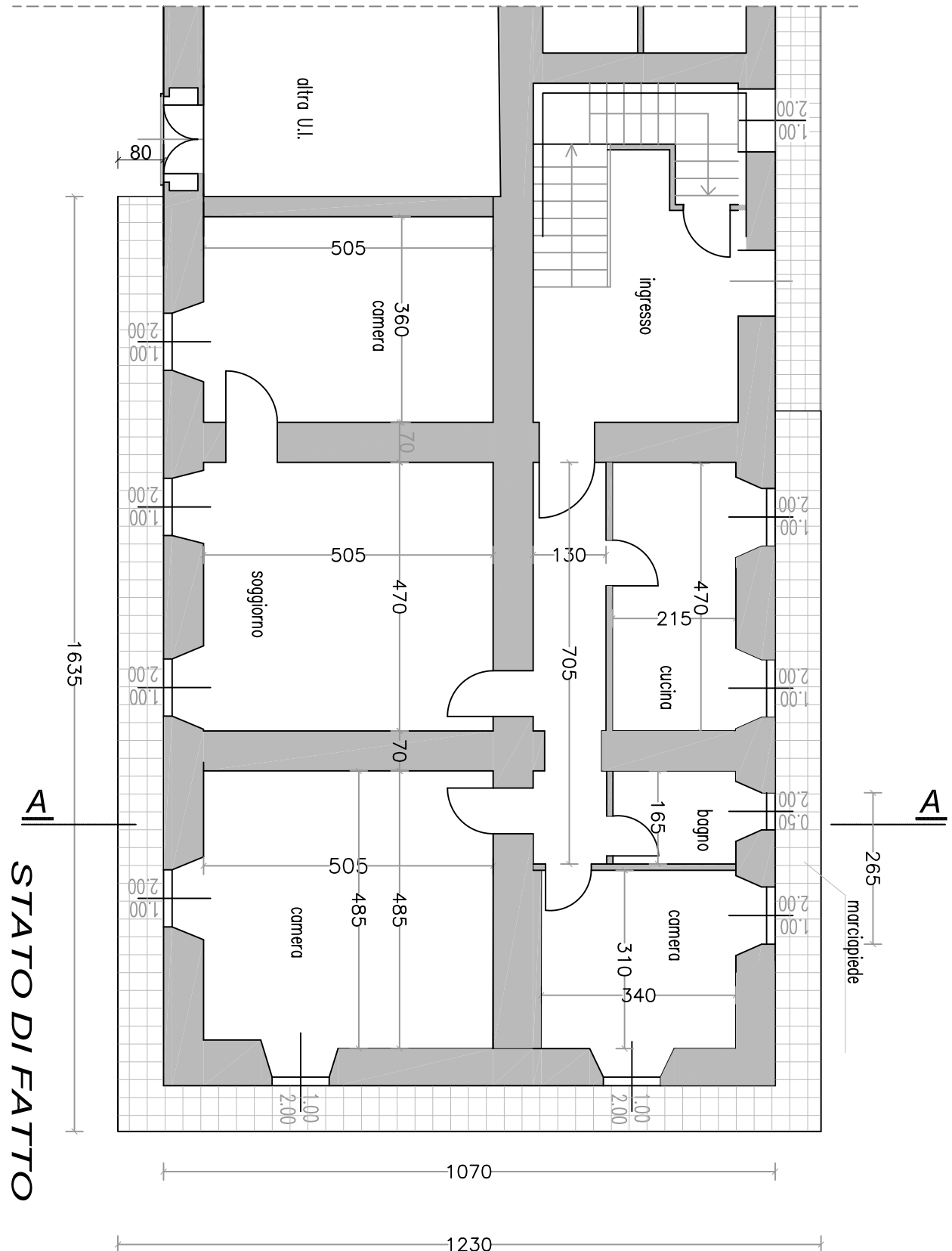

STATO DI FATTO



TAVOLA TECNICA



PROGETTO

SEZIONE A-A - PIANO TERRA

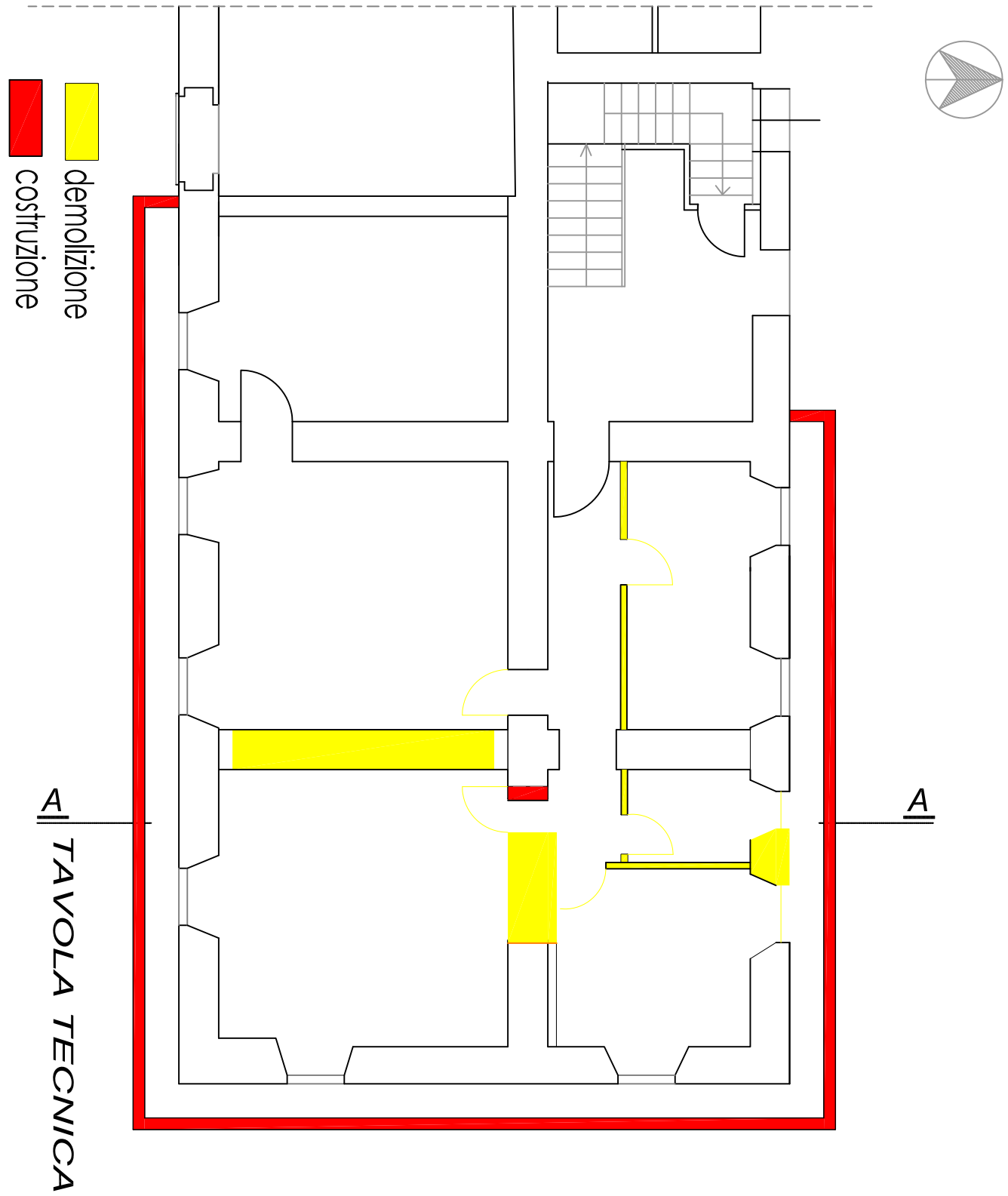
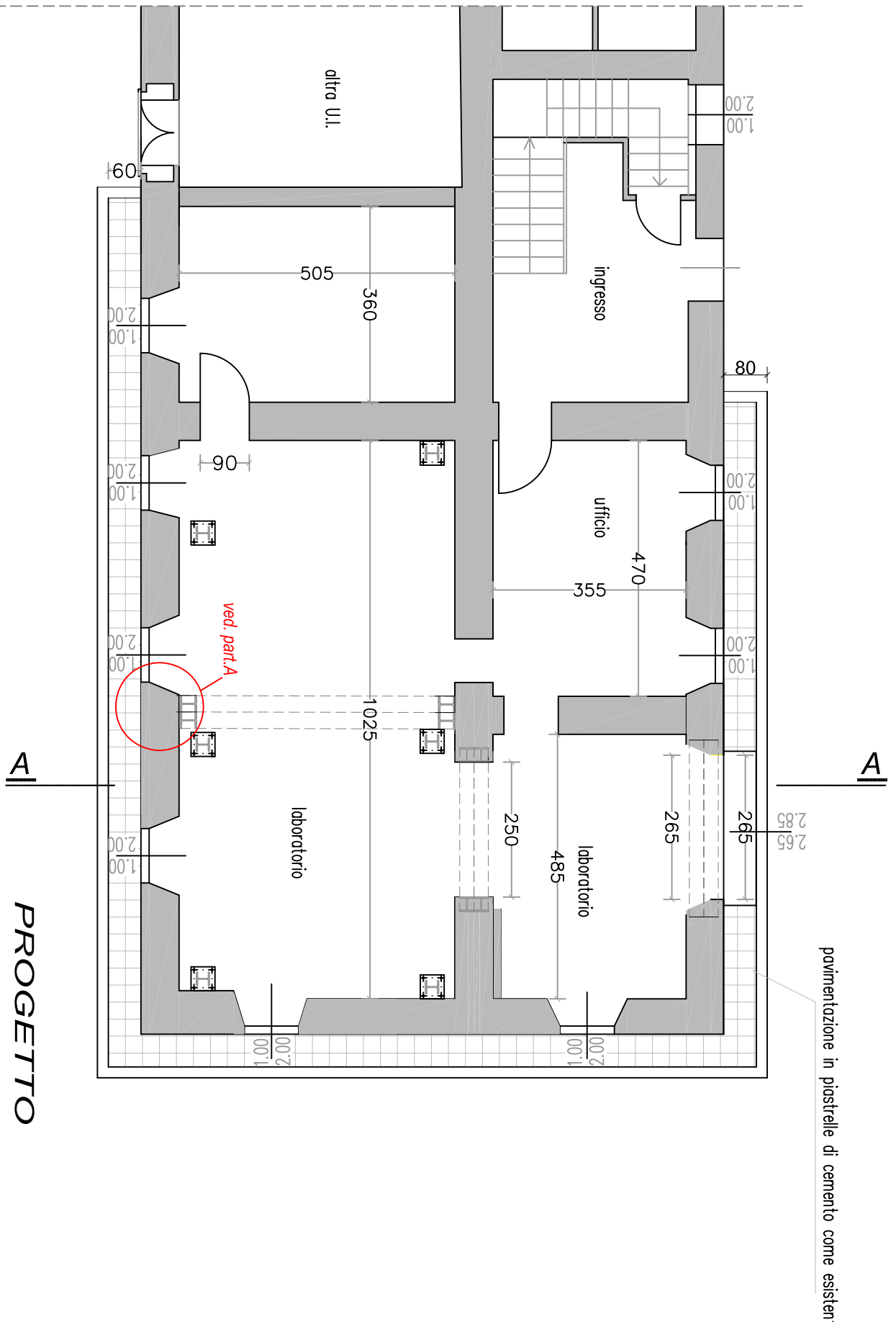
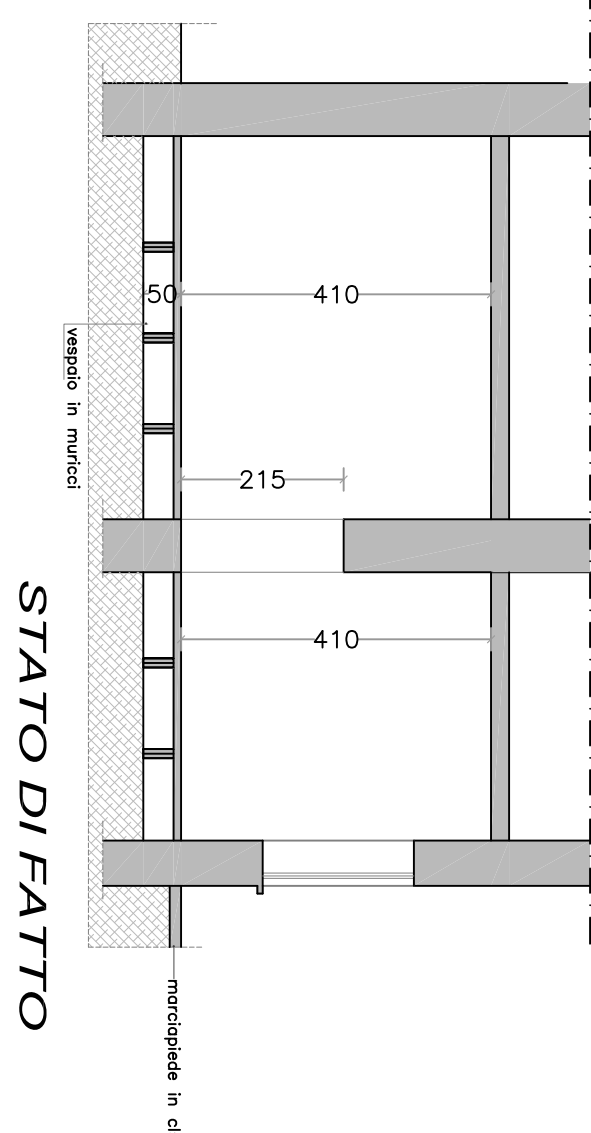

STATO DI FATTO



TAVOLA TECNICA



PROGETTO

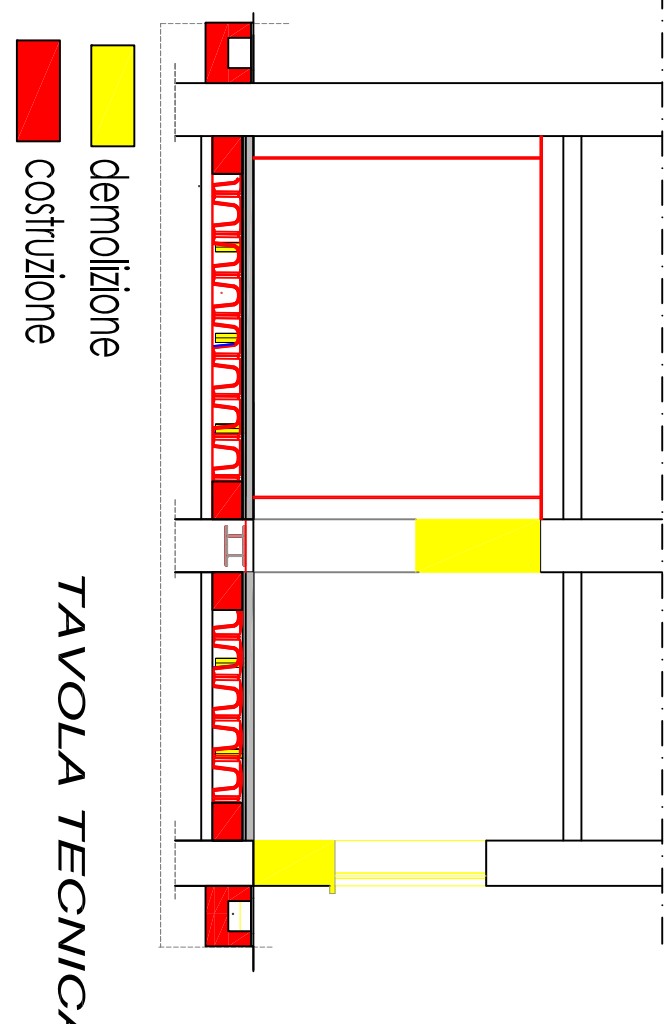
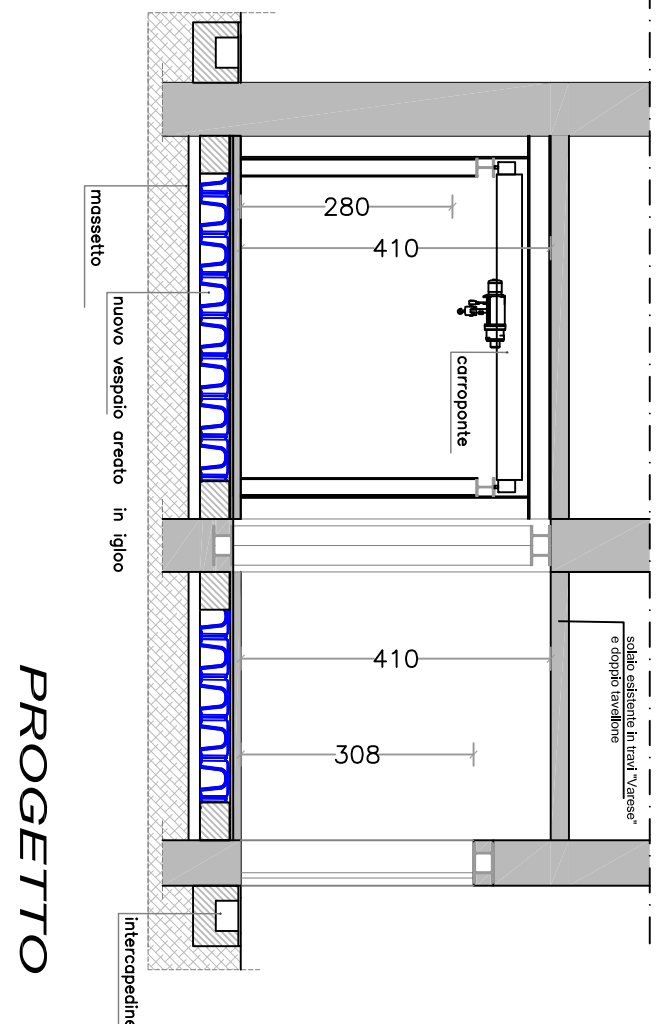
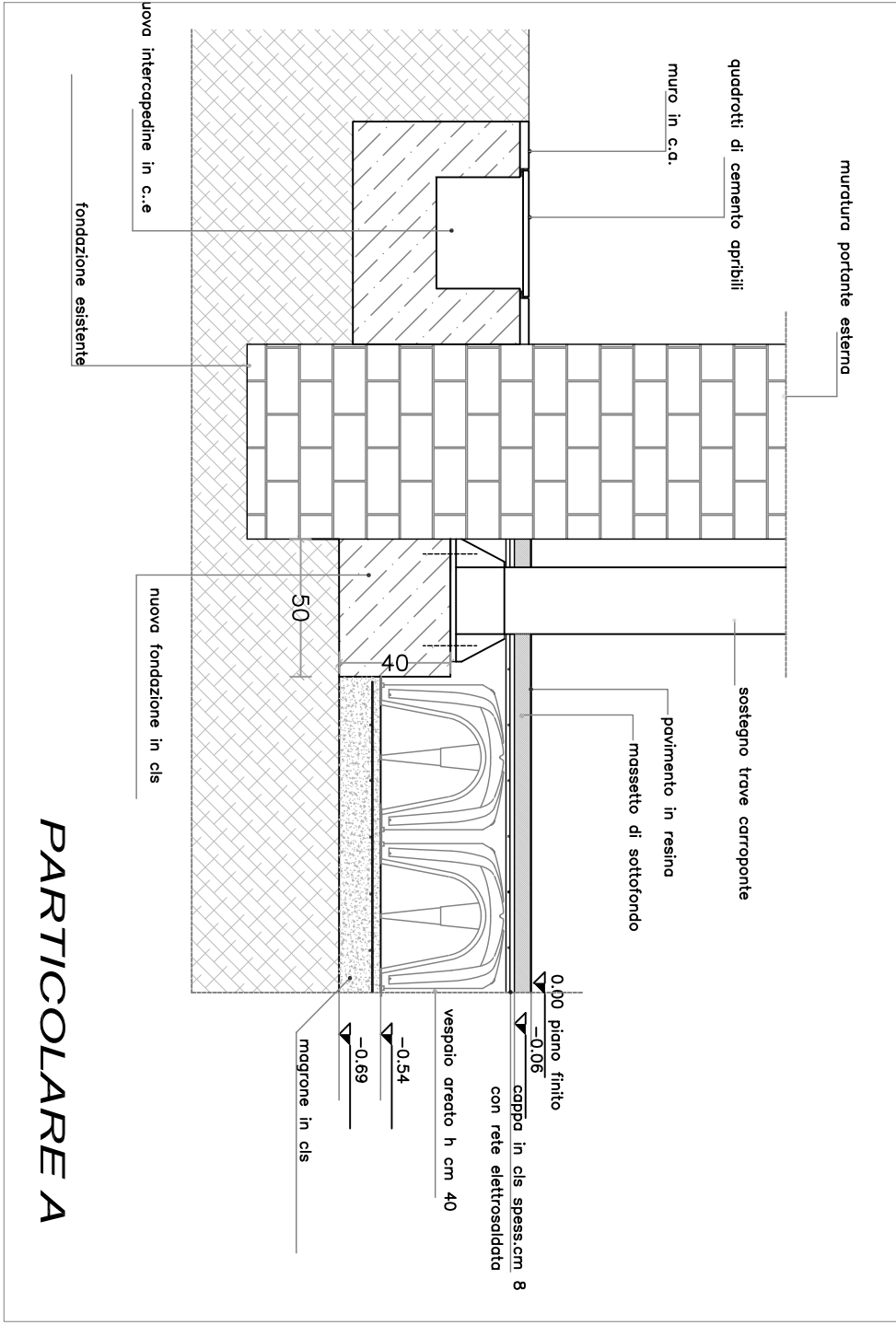

PARTICOLARE A

PLANIMETRIA GENERALE

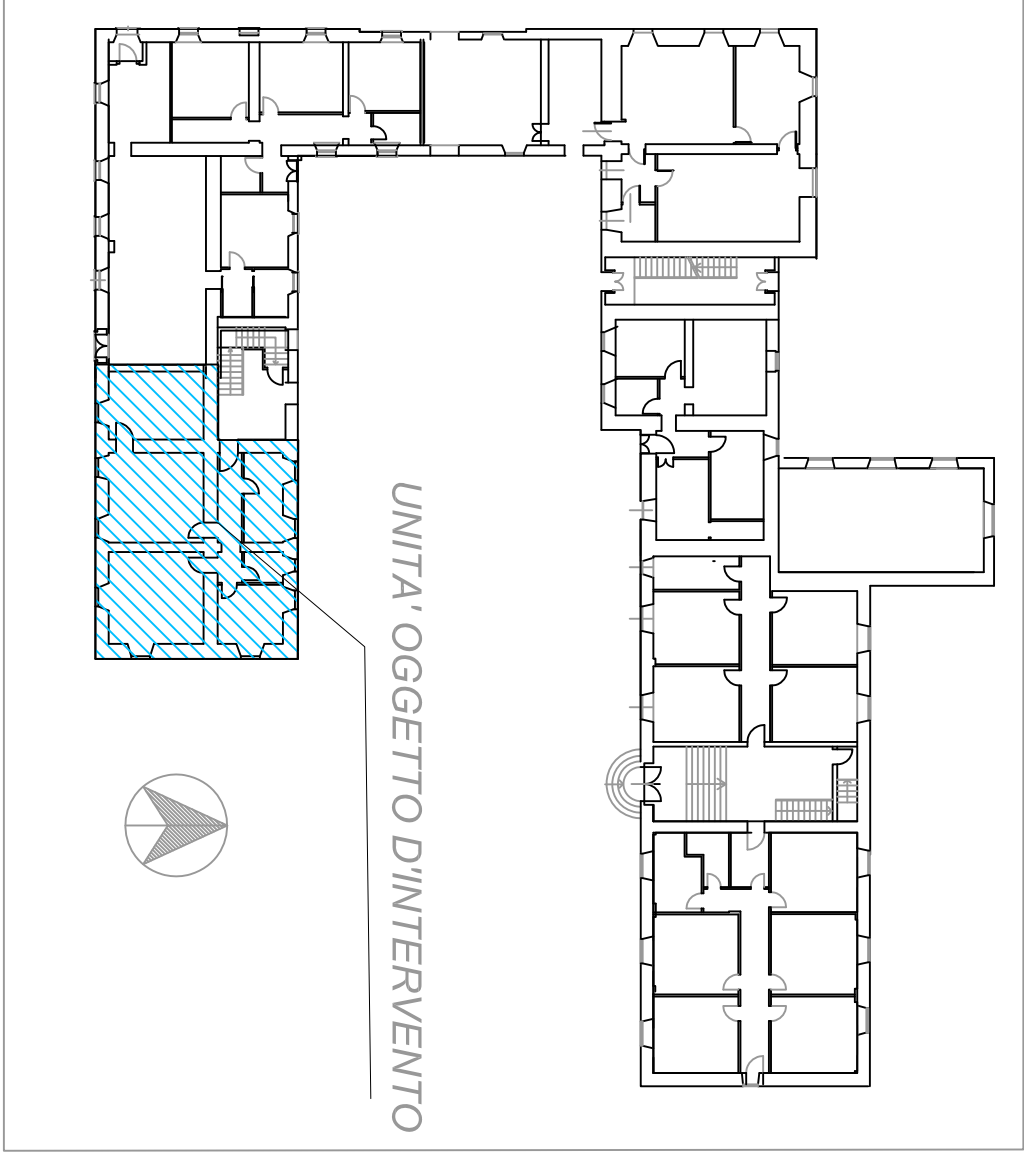

LA PROGETTAZIONE		COMUNE DI MERATE OSSERVATORIO ASTRONOMIC DI BRERA Via Emilio Bianchi 21	
ISTITUTO NAZIONALE DI ASTROFISICA		PROGETTO ESECUTIVO	
OPERE INTERNE UNITA' IMMOBILIARE Fig. 2 mapp. 4057 sub 712		PIANTA PIANO TERRA, PROSPETTO, SEZIONE - STATO DI FATTO - PROGETTO - SOVRAPPOSIZIONE	
STUDIO PALEI INGEGNERIA E ARCHITETTURA www.studionauri.it Ing. Enrico Mauri Via G. Pascoli n. 4 23887 MERATE (LC) telefono 0399069322 info@studionauri.it		IL PROGETTISTA E DIRETTORE DEI LAVORI	
DATA:	SCALE:	TAVOLA:	
GENNAIO 2020	1/100	1	